Arbeitsblätter zum Ausdrucken von sofatutor.com

Mein Körper – Herz und Blutkreislauf

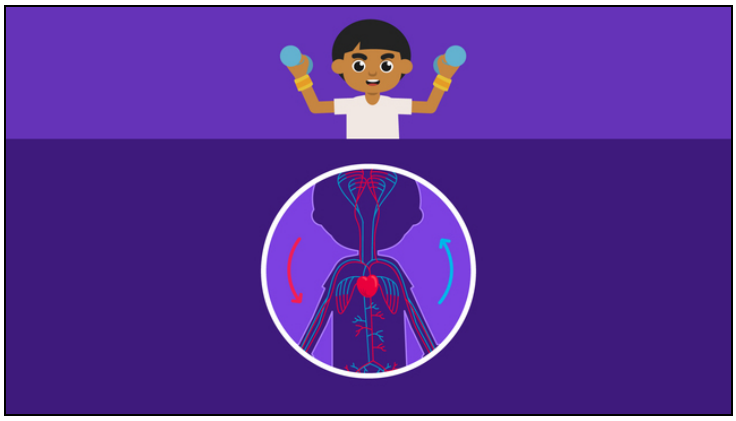

1. **Was bedeutet der Begriff *Puls*?**
2. **Wie werden die Adern des Blutkreislaufs genannt?**
3. **Welche Aufgaben haben die einzelnen Teile des großen Körperkreislaufs?**
4. **Wo kannst du den Puls gut spüren?**
5. **Wie verändert sich der Puls bei körperlicher Anstrengung?**
6. **Wie viele Herzschläge sind in diesen Situationen normal?**

\+ **mit vielen Tipps, Lösungsschlüsseln und Lösungswegen zu allen Aufgaben**

Das komplette Paket, **inkl. aller Aufgaben, Tipps, Lösungen und Lösungswege** gibt es für alle Abonnenten von sofatutor.com

© 2022 sofatutor GmbH, Berlin. Alle Rechte vorbehalten. V25284

sofatutor.com
Bessere Noten in Schule & Uni

Was bedeutet der Begriff *Puls*?

Wähle die richtige Bedeutung aus.

- [ ] **A** Als Puls werden die wiederkehrenden Schläge des Herzens bezeichnet.
- [ ] **B** Der Puls ist ein Sammelbegriff für Arterien und Venen.
- [ ] **C** Puls ist ein anderes Wort für Herz.
- [ ] **D** Der Puls gibt an, wie oft man in einer Minute atmet.

© 2022 sofatutor GmbH, Berlin. Alle Rechte vorbehalten. V25284 | E53820

sofatutor.com
Bessere Noten in Schule & Uni

Unsere Tipps für die Aufgaben

1 von 6

Was bedeutet der Begriff *Puls*?

1. Tipp

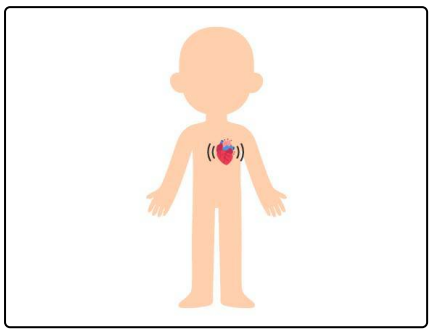

Durch den Puls kannst du fühlen, wie dein **Herz** Blut durch die Adern **pumpt**.

© 2022 sofatutor GmbH, Berlin. Alle Rechte vorbehalten. V25284

sofatutor.com
Bessere Noten in Schule & Uni

Lösungen und Lösungswege für die Aufgaben

1 von 6

Was bedeutet der Begriff *Puls*?

Lösungsschlüssel: A

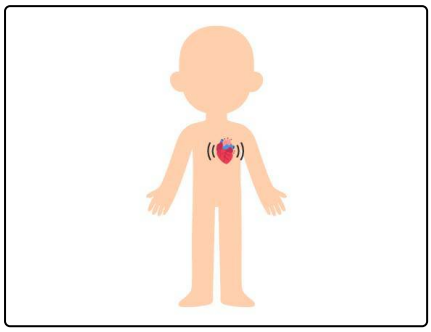

Wenn das Herz pumpt, schlägt es. Die wiederkehrenden **Schläge des Herzens** werden als **Puls** bezeichnet.

© 2022 sofatutor GmbH, Berlin. Alle Rechte vorbehalten. V25284

sofatutor.com
Bessere Noten in Schule & Uni