Arbeitsblätter zum Ausdrucken von sofatutor.com

Murder mystery

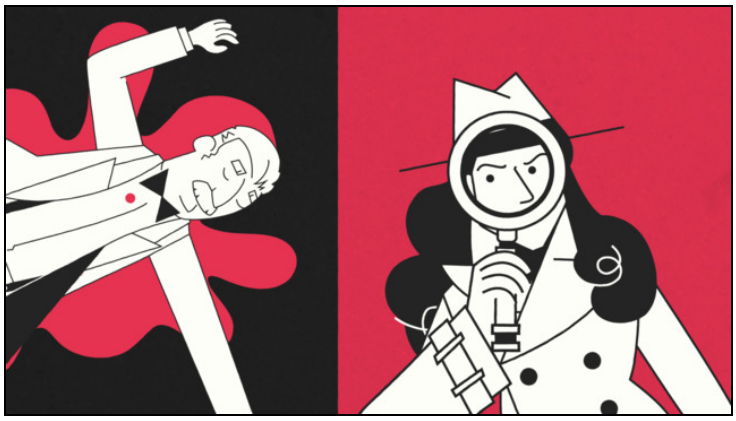

1. **Beschreibe wichtige Elemente aus der Geschichte.**
2. **Fasse die Handlung des *murder mystery* zusammen.**
3. **Finde die passenden Zuordnungen.**
4. **Bestimme, welche Aussagen auf den *murder mystery* zutreffen.**
5. **Füge die Vokabeln in die richtigen Sätze ein.**
6. **Bestimme, welche Hörbeispiele Teil der Geschichte sein könnten.**

\+ **mit vielen Tipps, Lösungsschlüsseln und Lösungswegen zu allen Aufgaben**

Das komplette Paket, **inkl. aller Aufgaben, Tipps, Lösungen und Lösungswege** gibt es für alle Abonnenten von sofatutor.com

© 2020 sofatutor GmbH, Berlin. Alle Rechte vorbehalten. V24357

sofatutor.com
Bessere Noten in Schule & Uni

Beschreibe wichtige Elemente aus der Geschichte.

Ordne die Beschreibung dem passenden Bild zu.

the contract money | suffering from a gambling addiction | the victim | to be murdered in cold blood | the family's suspect | detective superintendent Skye Fox

1 _____

2 _____

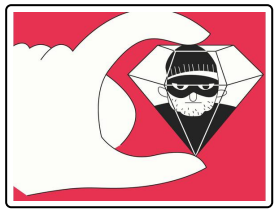

3 _____

4 _____

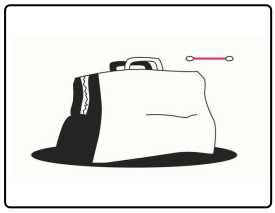

5 _____

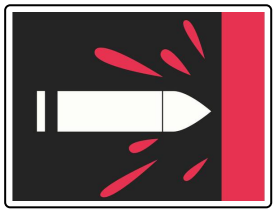

6 _____

© 2020 sofatutor GmbH, Berlin. Alle Rechte vorbehalten. V24357 | E48385

sofatutor.com
Bessere Noten in Schule & Uni

Unsere Tipps für die Aufgaben

1 von 6

Beschreibe wichtige Elemente aus der Geschichte.

1. Tipp

Beginne mit den Paaren, die für dich leichter sind. Dadurch ergibt sich der Rest dann am Ende.

---

2. Tipp

Hier ein paar Vokabelhilfen:

- *the gambling addiction* heißt „die Spielsucht“
- *the victim* heißt „das Opfer“

© 2020 sofatutor GmbH, Berlin. Alle Rechte vorbehalten. V24357

sofatutor.com
Bessere Noten in Schule & Uni

Lösungen und Lösungswege für die Aufgaben

1 von 6

Beschreibe wichtige Elemente aus der Geschichte.

Lösungsschlüssel: 1: detective superintendent Skye Fox // 2: the victim // 3: the family's suspect // 4: suffering from a gambling addiction // 5: the contract money // 6: to be murdered in cold blood

Die Ermittlerin des Falls ist *detective superintendent Skye Fox*, das Opfer (*the victim*) ist Charles Colemour, ein älterer Herr. Der Dieb der Diamanten (*the diamond robber*) wurde zuerst von der Familie verdächtigt. „Kaltblütig ermordet werden“ heißt *to be murdered in cold blood*.

© 2020 sofatutor GmbH, Berlin. Alle Rechte vorbehalten. V24357

sofatutor.com
Bessere Noten in Schule & Uni