Arbeitsblätter zum Ausdrucken von sofatutor.com

Wie erschließe ich mir Fachbegriffe?

1. **Wie gehst du vor, wenn du einen Fachbegriff erschließen willst? Zeige auf, wie du vorgehst.**
2. **Wo kannst du Fachbegriffe nachschlagen? Nenne die korrekten Antworten.**
3. **Was bedeuten diese Fachbegriffe? Bestimme.**
4. **Was ist ein Fachbegriff? Erkläre.**
5. **Was bedeuten diese Fachbegriffe?**
6. **Wo müssen die Fachbegriffe stehen? Ordne die Fachbegriffe richtig zu.**

\+ **mit vielen Tipps, Lösungsschlüsseln und Lösungswegen zu allen Aufgaben**

Das komplette Paket, **inkl. aller Aufgaben, Tipps, Lösungen und Lösungswege** gibt es für alle Abonnenten von sofatutor.com

© 2020 sofatutor GmbH, Berlin. Alle Rechte vorbehalten. V10626

sofatutor.at
Bessere Noten in Schule & Uni

Wie gehst du vor, wenn du einen Fachbegriff erschließen willst? Zeige auf, wie du vorgehst.

Fülle die Lücken.

Teo hat sich **zwei Merksätze** notiert, die ihm helfen, Fachbegriffe zu erschließen.

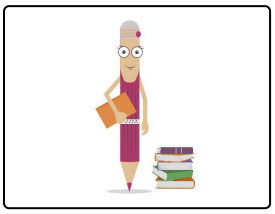

1. Nimm dir ein _____[1]. Darin findest du Erklärungen zu vielen verschiedenen Begriffen.

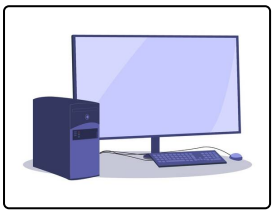

2. Gehe im _____[2] auf eine Suchmaschine.

© 2020 sofatutor GmbH, Berlin. Alle Rechte vorbehalten. V10626 | E46017

sofatutor.at
Bessere Noten in Schule & Uni

Unsere Tipps für die Aufgaben

1 von 6

Wie gehst du vor, wenn du einen Fachbegriff erschließen willst? Zeige auf, wie du vorgehst.

1. Tipp

Die Bilder können dir helfen, den passenden Begriff zu finden.

---

2. Tipp

Es gibt Bücher, die nur aus Definitionen von Begriffen bestehen. Sie können dir beim Erschließen eines Fachbegriffes helfen.

© 2020 sofatutor GmbH, Berlin. Alle Rechte vorbehalten. V10626

sofatutor.at
Bessere Noten in Schule & Uni

Lösungen und Lösungswege für die Aufgaben

1 von 6

Wie gehst du vor, wenn du einen Fachbegriff erschließen willst? Zeige auf, wie du vorgehst.

Lösungsschlüssel: 1: Lexikon // 2: Internet

Wenn du beispielsweise in einem Text einen Begriff liest, den du nicht verstehst, gibt es Möglichkeiten, dir ihn zu erschließen. Dies kannst du zum Beispiel tun, indem du ihn in einem **Lexikon** nachschlägst. Ein Lexikon ist ein Buch, in dem du Definitionen und Erklärungen für viele verschiedene Begriffe finden kannst. Außerdem kannst du im **Internet** eine Suchmaschine nutzen. Dort kannst du den gesuchten Begriff eintippen und bekommst schnell eine Erklärung.

© 2020 sofatutor GmbH, Berlin. Alle Rechte vorbehalten. V10626

sofatutor.at
Bessere Noten in Schule & Uni