Arbeitsblätter zum Ausdrucken von sofatutor.com

Wie schreibe ich einen Hauptteil?

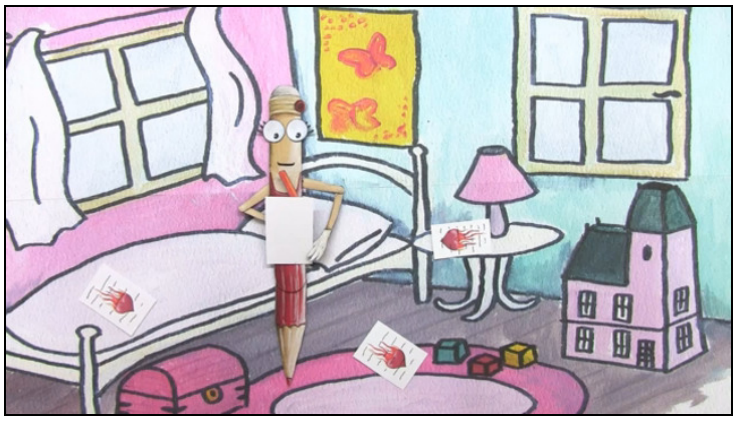

1. **Wie wird der Hauptteil noch genannt? Benenne.**
2. Welcher Textteil ist aus einem Hauptteil? Bestimme.
3. Was macht einen Hauptteil aus? Beschreibe.
4. Welche Textteile gehören zu einem Hauptteil? Bestimme.
5. Wo ist der Hauptteil? Zeige.
6. Welche Reihenfolge hat der Text? Entscheide.

\+ mit vielen Tipps, Lösungsschlüsseln und Lösungswegen zu allen Aufgaben

Das komplette Paket, **inkl. aller Aufgaben, Tipps, Lösungen und Lösungswege** gibt es für alle Abonnenten von sofatutor.com

© 2019 sofatutor GmbH, Berlin. Alle Rechte vorbehalten. V10473

sofatutor.ch
Bessere Noten in Schule & Uni

Wie wird der Hauptteil noch genannt? Benenne.

Wähle die richtige Antwort aus.

- [ ] A Die Nase der Geschichte.
- [ ] B Das Ohr der Geschichte.
- [ ] C Das Herz der Geschichte.
- [ ] D Das Bein der Geschichte.

© 2019 sofatutor GmbH, Berlin. Alle Rechte vorbehalten. V10473 | E39295

sofatutor.ch
Bessere Noten in Schule & Uni

Unsere Tipps für die Aufgaben

1 von 6

Wie wird der Hauptteil noch genannt? Benenne.

1. Tipp

Im Hauptteil wird der **Kern der Geschichte** erzählt.

© 2019 sofatutor GmbH, Berlin. Alle Rechte vorbehalten. V10473

sofatutor.ch
Bessere Noten in Schule & Uni

Lösungen und Lösungswege für die Aufgaben

1 von 6

Wie wird der Hauptteil noch genannt? Benenne.

Lösungsschlüssel: C

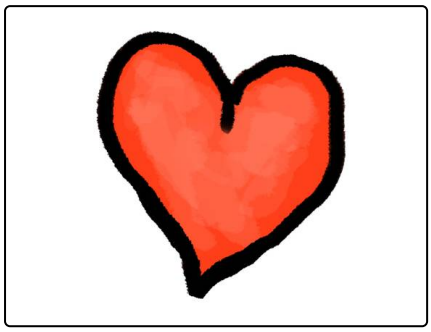

Der Hauptteil ist das Wichtigste der ganzen Geschichte. Aus diesem Grund wird er auch **Herz der Geschichte** genannt. Dein Herz sorgt dafür, dass jederzeit Blut mit Sauerstoff durch deinen Körper gepumpt wird. Nur so kannst du leben. Der Hauptteil muss spannend geschrieben sein und alle Informationen enthalten.

© 2019 sofatutor GmbH, Berlin. Alle Rechte vorbehalten. V10473

sofatutor.ch
Bessere Noten in Schule & Uni