Arbeitsblätter zum Ausdrucken von sofatutor.com

Wörter sammeln und ordnen

1 **Welche Wortarten gibt es?**

2 Welche Wortarten werden beschrieben?

3 Wie muss Pia die Wörter sortieren?

4 Zu welcher Wortart gehören die Wörter?

5 Welche Wörter kann Pia benutzen?

6 Welche Wortart passt?

\+ mit vielen Tipps, Lösungsschlüsseln und Lösungswegen zu allen Aufgaben

Das komplette Paket, **inkl. aller Aufgaben, Tipps, Lösungen und Lösungswege** gibt es für alle Abonnenten von sofatutor.com

© 2019 sofatutor GmbH, Berlin. Alle Rechte vorbehalten. V10443

sofatutor.at
Bessere Noten in Schule & Uni

Welche Wortarten gibt es?

Wähle die richtigen Wortarten aus.

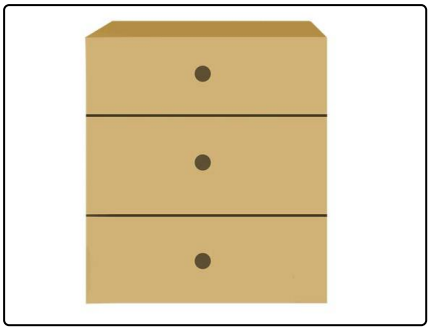

- [ ] **A** Tuwörter
- [ ] **B** Seinwörter
- [ ] **C** Namenwörter
- [ ] **D** Wiewörter
- [ ] **E** Tierwörter

© 2019 sofatutor GmbH, Berlin. Alle Rechte vorbehalten. V10443 | E38231

sofatutor.at
Bessere Noten in Schule & Uni

Unsere Tipps für die Aufgaben

1 von 6

Welche Wortarten gibt es?

1. Tipp

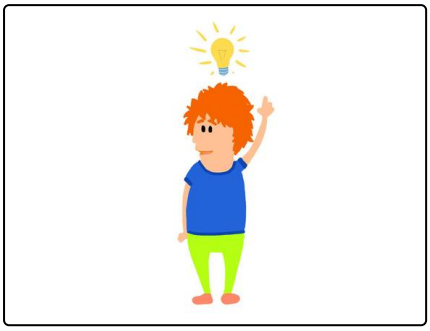

Es gibt 3 richtige Antworten.

© 2019 sofatutor GmbH, Berlin. Alle Rechte vorbehalten. V10443

sofatutor.at
Bessere Noten in Schule & Uni

Lösungen und Lösungswege für die Aufgaben

1 von 6

Welche Wortarten gibt es?

Lösungsschlüssel: A, C, D

Super!

Es gibt **Tuwörter, Namenwörter** und **Wiewörter.**

Ein Beispiel für ein Tuwort ist *lachen*.
Ein Beispiel für ein Namenwort ist *Löffel*.
Ein Beispiel für ein Wiewort ist *warm*.

Seinwörter und Tierwörter sind keine Wortarten.

© 2019 sofatutor GmbH, Berlin. Alle Rechte vorbehalten. V10443

sofatutor.at
Bessere Noten in Schule & Uni