Arbeitsblätter zum Ausdrucken von sofatutor.com

Einführung Satzzeichen und das Satzende

1. **Definiere die verschiedenen Satzzeichen.**
2. Fasse die Aussagen zu den Satzzeichen zusammen.
3. Beschreibe die Regeln zur Setzung der Satzzeichen am Satzende.
4. Erkläre die Funktion der Satzzeichen im Text.
5. Bestimme die richtige Kommasetzung.
6. Arbeite die richtige Zeichensetzung heraus.

\+ mit vielen Tipps, Lösungsschlüsseln und Lösungswegen zu allen Aufgaben

Das komplette Paket, **inkl. aller Aufgaben, Tipps, Lösungen und Lösungswege** gibt es für alle Abonnenten von sofatutor.com

© 2017 sofatutor GmbH, Berlin. Alle Rechte vorbehalten. V6282

sofatutor.ch
Bessere Noten in Schule & Uni

Definiere die verschiedenen Satzzeichen.

Verbinde dazu das Satzzeichen mit seiner entsprechenden Definition.

Komma — A

Punkt — B

Anführungszeichen — C

Ausrufezeichen — D

1. dienen z.B. dazu, um Gesprochenes zu kennzeichnen.
2. steht immer, wenn eine wörtliche Rede folgt vor den Anführungszeichen.
3. steht zum Beispiel nach einem Befehl oder einem Ausruf.
4. steht z.B. zwischen einem Haupt- und Nebensatz. Häufig steht es vor den Konjunktionen: *weil, dass* oder *wenn*.
5. ist das häufigste Satzschlusszeichen. Er steht am Ende eines Aussagesatzes.

© 2017 sofatutor GmbH, Berlin. Alle Rechte vorbehalten. V6282 | E34384

sofatutor.ch
Bessere Noten in Schule & Uni

Unsere Tipps für die Aufgaben

1 von 6

Definiere die verschiedenen Satzzeichen.

1. Tipp

Ein Hauptsatz kann alleine stehen, während sich ein Nebensatz immer auf einen anderen Satz bezieht. Hauptsatz und Nebensatz werden durch ein Satzzeichen voneinander abgetrennt.

---

2. Tipp

Ein **Doppelpunkt** steht immer vor den Anführungszeichen und deutet darauf hin, dass bald wörtliche Rede folgt.

© 2017 sofatutor GmbH, Berlin. Alle Rechte vorbehalten. V6282

sofatutor.ch
Bessere Noten in Schule & Uni

Lösungen und Lösungswege für die Aufgaben

1 von 6

Definiere die verschiedenen Satzzeichen.

Lösungsschlüssel: A—4 // B—5 // C—1 // D—3

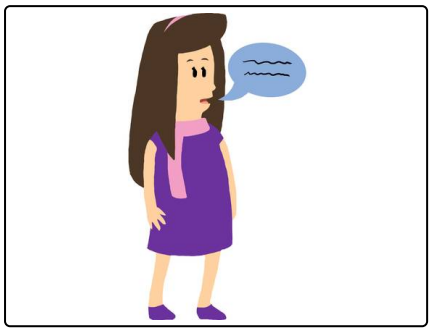

Während der **Punkt** und das **Anführungszeichen** immer am Ende eines Satzes stehen, steht das **Komma** innerhalb eines Satzes und wird zum Beispiel für **Aufzählungen** oder aber auch zur Trennung von Haupt- und Nebensätzen gesetzt.

Die **Anführungszeichen** stehen dabei wie das Komma auch innerhalb des Satzes und zeigen die wörtliche Rede an.

© 2017 sofatutor GmbH, Berlin. Alle Rechte vorbehalten. V6282

sofatutor.ch
Bessere Noten in Schule & Uni