Arbeitsblätter zum Ausdrucken von sofatutor.com

a- und o- Deklination (Übungsvideo)

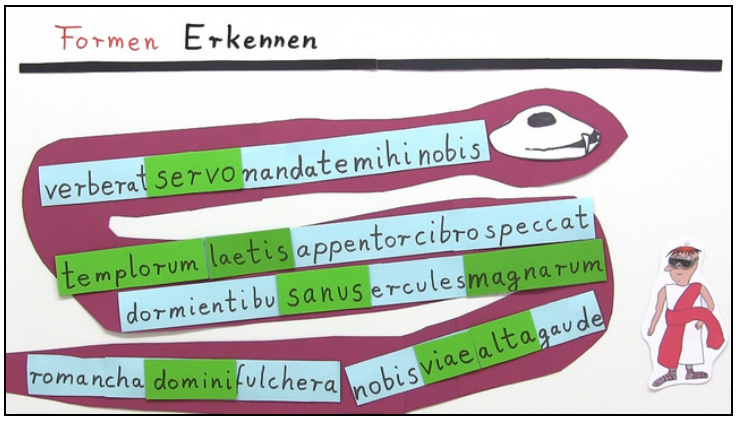

1. **Vervollständige den Text mit den Adjektiven in der richtigen Form.**
2. Nenne alle Formen von Substantiven und Adjektiven der a- und o-Deklination.
3. Ordne die Substantivformen von Nominativ bis Ablativ.
4. Ordne den Substantiven die passenden Adjektivformen zu.
5. Bilde zu den Substantiven und Adjektiven jeweils den Nominativ Singular.
6. Bilde die Form des Adjektivs, die dem Substantiv entspricht.

\+ mit vielen Tipps, Lösungsschlüsseln und Lösungswegen zu allen Aufgaben

Das komplette Paket, **inkl. aller Aufgaben, Tipps, Lösungen und Lösungswege** gibt es für alle Abonnenten von sofatutor.com

© 2016 sofatutor GmbH, Berlin. Alle Rechte vorbehalten. V14338

sofatutor.at
Bessere Noten in Schule & Uni

Vervollständige den Text mit den Adjektiven in der richtigen Form.

Trage die Adjektive in Klammern in der passenden Form in die Lücken ein.

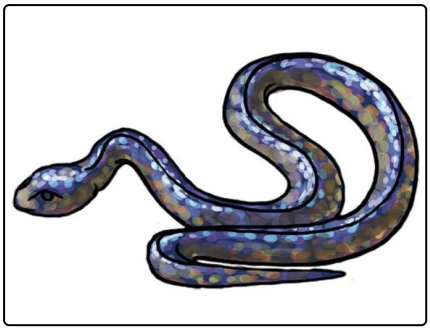

1 Nunc Molly vipera _____1 *(laetus)* est,

quod verbis _____2 *(malus)* caret.

2 Etiam tutor Enno vir _____3 *(laetus)* est

quod viperam _____4 *(suus)* valde amat.

3 Molly dicit: Verba _____5 *(malus)* non iam edere volo!

Nunc vipera _____6 *(sanus)* sum!

© 2016 sofatutor GmbH, Berlin. Alle Rechte vorbehalten. V14338 | E3556

sofatutor.at
Bessere Noten in Schule & Uni

Unsere Tipps für die Aufgaben

1 von 6

Vervollständige den Text mit den Adjektiven in der richtigen Form.

1. Tipp

Die Adjektive beziehen sich immer auf das voranstehende Substantiv.

2. Tipp

Die Adjektive sind immer KNG-kongruent zu dem Substantiv, auf das sie sich beziehen. Das heißt Kasus, Numerus und Genus des Substantivs und des Adjektivs müssen gleich sein.

3. Tipp

Häufig haben die Endungen bei KNG-kongruenten Wörtern der a- und o-Deklination die gleichen Endungen.

© 2016 sofatutor GmbH, Berlin. Alle Rechte vorbehalten. V14338

sofatutor.at
Bessere Noten in Schule & Uni

Lösungen und Lösungswege für die Aufgaben

1 von 6

Vervollständige den Text mit den Adjektiven in der richtigen Form.

Lösungsschlüssel: 1: laeta // 2: malis // 3: laetus // 4: suam // 5: mala // 6: sana

Zusammengehörige Substantive und Adjektive in einem Text erkennst du an häufig an der gleichen Endung. Schau zuerst, auf welches Substantiv sich das Adjektiv bezieht, bestimme dann das Substantiv. Bilde dann das Adjektiv im gleichen Kasus, Numerus und Genus wie das Substantiv.

In den Sätzen beziehen sich die Adjektive auf die Substantive *vipera, verbis, vir, viperam, verba* und *vipera*. Bei den meisten kannst du einfach die gleichen Endungen an das Adjektiv anhängen: *laeta, malis* und so weiter.

Nur bei *vir* musst du aufpassen: *vir, viri* (der Mann) gehört zu einer anderen Deklination als *laetus, -a, -um*. Es ist Maskulinum und Nominativ Singular. Also heißt es: *vir laetus*.

© 2016 sofatutor GmbH, Berlin. Alle Rechte vorbehalten. V14338

sofatutor.at
Bessere Noten in Schule & Uni