Arbeitsblätter zum Ausdrucken von sofatutor.com

Zusammengesetzte Namenwörter

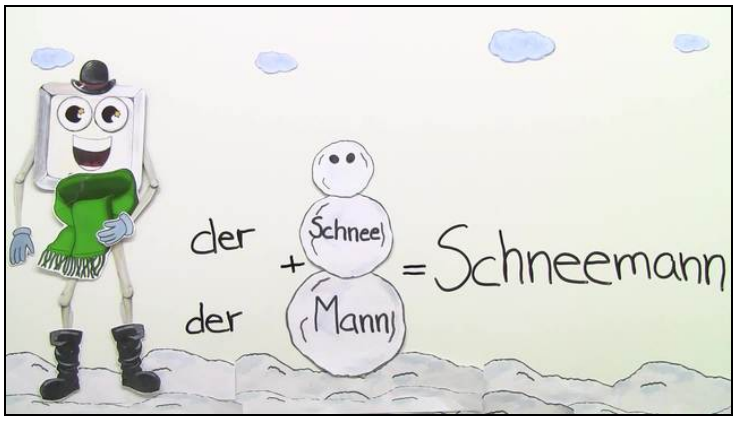

1 **Welche dieser Wörter sind zusammengesetzte Namenwörter? Nenne sie.**

2 **Wie funktionieren zusammengesetzte Namenwörter? Vervollständige den Text.**

3 **Welche zusammengesetzten Namenwörter entstehen? Bestimme sie.**

4 **Welche Namenwörter sind zusammengesetzt? Bestimme sie .**

5 **Wie ist das Wort *Tierpflegerhaustürklinkenputzmittelschrank* entstanden? Bestimme die Reihenfolge.**

6 **Welche zusammengesetzten Namenwörter entstehen? Bilde sie.**

\+ **mit vielen Tipps, Lösungsschlüsseln und Lösungswegen zu allen Aufgaben**

Das komplette Paket, **inkl. aller Aufgaben, Tipps, Lösungen und Lösungswege** gibt es für alle Abonnenten von sofatutor.com

© 2018 sofatutor GmbH, Berlin. Alle Rechte vorbehalten. V9220

sofatutor.ch
Bessere Noten in Schule & Uni

Welche dieser Wörter sind zusammengesetzte Namenwörter? Nenne sie.

Wähle alle zusammengesetzten Namenwörter aus.

- [ ] der Schneemann (A)
- [ ] dunkelblau (B)
- [ ] bitterkalt (C)
- [ ] die Sonnenuhr (D)
- [ ] der Lichtschalter (E)
- [ ] die Uhrzeit (F)

© 2018 sofatutor GmbH, Berlin. Alle Rechte vorbehalten. V9220 | E24846

sofatutor.ch
Bessere Noten in Schule & Uni

Unsere Tipps für die Aufgaben

1 von 6

Welche dieser Wörter sind zusammengesetzte Namenwörter? Nenne sie.

1. Tipp

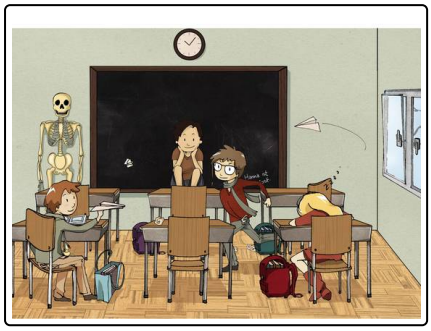

Zusammengesetzte Namenwörter schreibt man am Wortanfang immer groß. Hier ein Beispiel:

- das Zimmer + die Klasse = *das Klassenzimmer*

2. Tipp

Einige der Wörter sind keine Namenwörter.

3. Tipp

Es verstecken sich hier auch Wiewörter.

© 2018 sofatutor GmbH, Berlin. Alle Rechte vorbehalten. V9220

sofatutor.ch
Bessere Noten in Schule & Uni

Lösungen und Lösungswege für die Aufgaben

1 von 6

Welche dieser Wörter sind zusammengesetzte Namenwörter? Nenne sie.

Lösungsschlüssel: A, D, E, F

Zusammengesetzte Namenwörter bestehen immer aus mindestens zwei Namenwörtern.

Die zusammengesetzten Namenwörter hier sind:

- der Schnee + der Mann = der Schneemann
- die Sonne + die Uhr = die Sonnenuhr
- das Licht + der Schalter = der Lichtschalter
- die Uhr + die Zeit = die Uhrzeit.

Die anderen Worte sind **Adjektive** (Wiewörter). Sie sind zwar auch zusammengesetzt, es sind aber keine Namenwörter. Die zusammengesetzten Adjektive sind: *dunkel + blau = dunkelblau, bitter + kalt = bitterkalt* . Die **Adjektive** hier stehen **ohne Begleiter** und werden alle **kleingeschrieben**. Daran erkennst du, dass sie keine zusammengesetzten Namenwörter sind.

© 2018 sofatutor GmbH, Berlin. Alle Rechte vorbehalten. V9220

sofatutor.ch
Bessere Noten in Schule & Uni