Arbeitsblätter zum Ausdrucken von sofatutor.com

Deponentien und Semideponentien - Besonderheiten und Ausnahmen

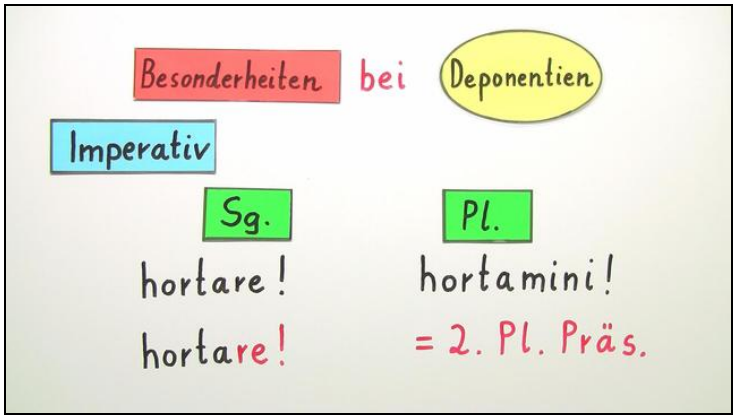

1. **Ordne den Formen von *gaudere* und *reverti* die richtige Übersetzung zu.**
2. Übersetze die Formen des Deponens *vereri*.
3. Gib an, welche Übersetzungen für den lateinischen Satz richtig sind.
4. Übersetze die PPP's der Deponentien.
5. Bilde die Imperative der Deponentien im Singular und Plural.
6. Übersetze die Sonderformen der Deponentien.

\+ mit vielen Tipps, Lösungsschlüsseln und Lösungswegen zu allen Aufgaben

Das komplette Paket, **inkl. aller Aufgaben, Tipps, Lösungen und Lösungswege** gibt es für alle Abonnenten von sofatutor.com

© 2016 sofatutor GmbH, Berlin. Alle Rechte vorbehalten. V6111

sofatutor.ch
Bessere Noten in Schule & Uni

Ordne den Formen von *gaudere* und *reverti* die richtige Übersetzung zu.

Verbinde die lateinischen Formen mit ihrer deutschen Bedeutung.

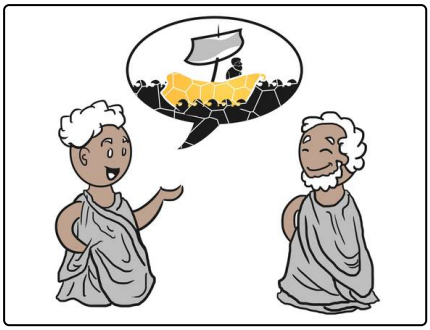

gavisus sumus	A	1	wir werden uns freuen
reverti	B	2	ihr kehrt zurück
gaudeo	C	3	ich war zurückgekehrt
revertimini	D	4	ich bin zurückgekehrt
gaudebimus	E	5	ich freue mich
reverteram	F	6	wir haben uns gefreut

© 2016 sofatutor GmbH, Berlin. Alle Rechte vorbehalten. V6111 | E16770

sofatutor.ch
Bessere Noten in Schule & Uni

Unsere Tipps für die Aufgaben

1 von 6

Ordne den Formen von *gaudere* und *reverti* die richtige Übersetzung zu.

1. Tipp

reverti und *gaudere* sind Semideponentien.

Das bedeutet, sie haben im Präsens- und Perfektstamm aktive und passive Formen. Man übersetzt sie trotzdem immer aktiv.

© 2016 sofatutor GmbH, Berlin. Alle Rechte vorbehalten. V6111

sofatutor.ch
Bessere Noten in Schule & Uni

Lösungen und Lösungswege für die Aufgaben

1 von 6

Ordne den Formen von *gaudere* und *reverti* die richtige Übersetzung zu.

Lösungsschlüssel: A—6 // B—4 // C—5 // D—2 // E—1 // F—3

Bei dieser Aufgabe kannst du die **Semideponentien** nochmal wiederholen. Die beiden Verben *reverti* (zurückkehren) und *gaudere* (sich freuen) haben aktive und passive Formen, werden aber immer aktiv übersetzt.

gaudere (sich freuen) hat im Präsenstamm nur aktive Formen und sieht auf den ersten Blick wie ein normales Verb aus. Im Perfektstamm gibt es aber nur das Passiv: *gavisus sum, es, est* - ich freute mich, du freutest dich...

Wenn du also Perfekt, Plusquamperfekt oder Futur II übersetzen möchtest, triffst du auf eine Passivform. Diese wird jedoch **aktiv** übersetzt.

Bei *reverti* verhält sich genau anders herum. Wenn du dir den Präsensstamm ansiehst, wirst du vermuten, dass es sich um ein Deponens handelt. Da hat es nämlich nur passive Formen. Im Perfektstamm wirst du allerdings feststellen, dass es aktive Form hat. Das ändert jedoch nichts daran, dass auch das Perfekt aktiv übersetzt wird.

Die Stammformen lauten also:

- *gaudere, gaudeo, gavisus sum*
- *reverti, revertor, reverti*.

Von diesen Stammformen aus kannst du alle übrigen Formen bilden.

© 2016 sofatutor GmbH, Berlin. Alle Rechte vorbehalten. V6111

sofatutor.ch
Bessere Noten in Schule & Uni